ΔΡΑΧ.40

BUD SAGENDORF

673

ΠΟΠΑΪ

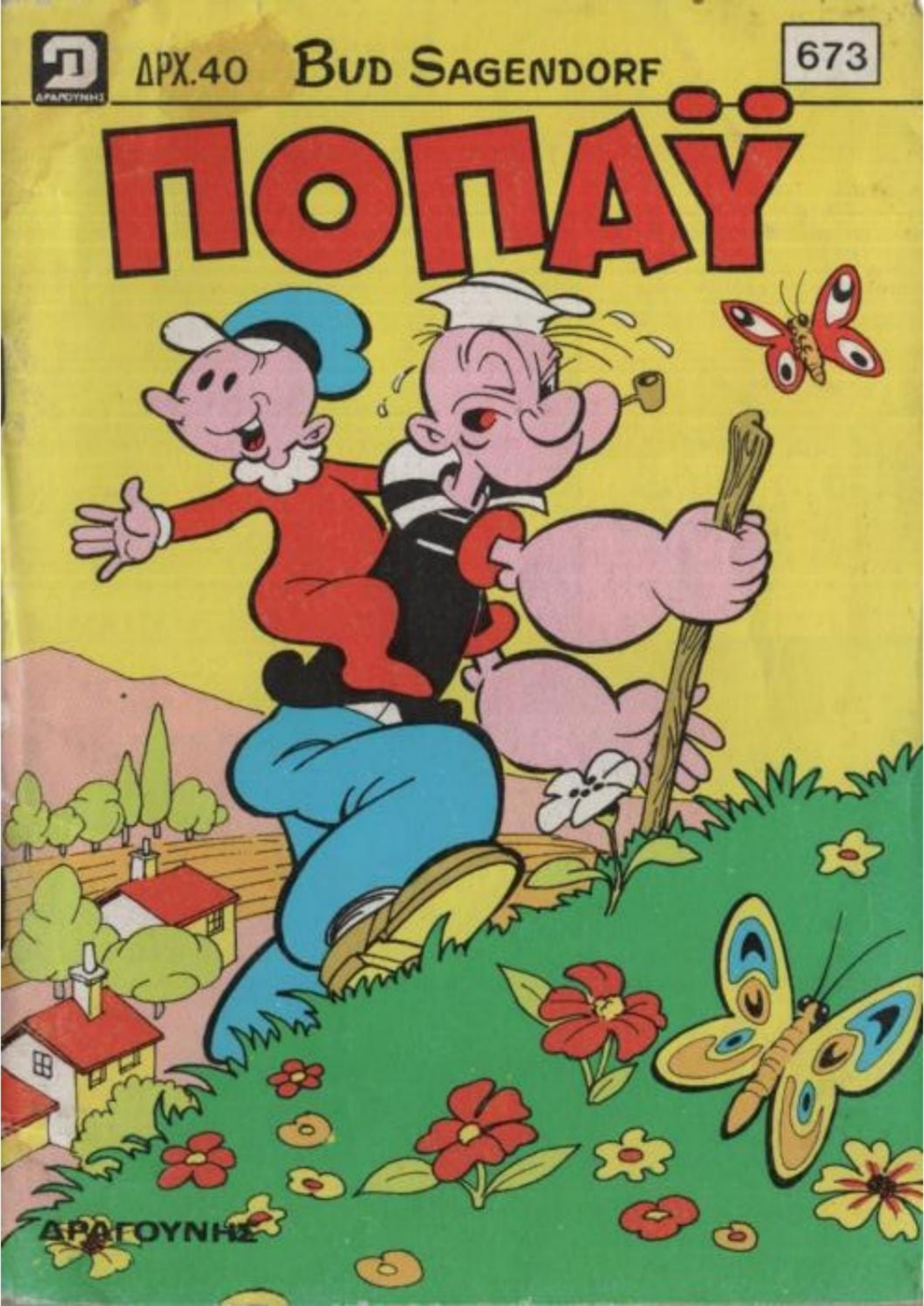

ΔΡΑΓΟΥΝΗΣ

bibi-bo

Η διό γλυκειά
Τοῦ κόσμου

BIBI-BO έκανε πάρτυ στην πισίνα της.
Καλεσμένοι ήταν ο Τζον-Τζον
και η LILI-LEI.

2. Σε μια στιγμή η BIBI-BO, με το ολόχρυσο μαγιό της, βούτηξε στο νερό.

3. Τι όμορφη και γλυκειά που είσαι BIBI-BO!

ΣΩΣΤΕ ΤΙΣ ΦΩΚΙΕΣ

ΠΟΠΑΫ®
ΕΒΔΟΜΑΔΙΑΙΟ ΠΑΙΔΙΚΟ ΠΕΡΙΟΔΙΚΟ
ΕΤΟΣ ΙΔ ΑΡΙΘ. 673 — ΔΡΧ. 40 — 15 ΜΑΤΟΥ 1986
ΓΡΑΦΕΙΑ: ΛΥΚΑΒΗΤΤΟΥ 1γ 10672 ΑΘΗΝΑ ΤΗΛ. 3637.091 — 3638.842 • ΕΡΓΟΣΤΑΣΙΟ: ΑΜΑΡΟΥΣΙΟΥ / ΧΑΛΑΝΔΡΙΟΥ 59 — 15125. ΤΜΗΜΑ ΔΙΑΦΗΜΙΣΕΩΝ: ΤΗΛ. 6829.080-1-2.
Έκδότης - Διευθυντής
ΙΩΑΝΝΗΣ Γ. ΔΡΑΓΟΥΝΗΣ Λεωφ. Κοκκιναρά 36 & Παλλάδος - Πολιτεία
Διεύθυνσις συντάξεως ΓΕΩΡΓΙΟΣ Ι. ΔΡΑΓΟΥΝΗΣ ΚΩΝ/ΝΟΣ Ι. ΔΡΑΓΟΥΝΗΣ
Υπεύθυνος τυπογραφείου Β. Γεωργιάδης Ξενοφώνοντος 85 - 87
© 1983 KING FEATURES SYNDICATE, INC. PRODUCTIONS PRINTED IN GREECE

ΕΙΝΑΙ ΠΟΛΥ ΜΑΛΑΚΗ, ΚΙ' ΕΣΥ Θ' ΑΚΟΥΜΠΑΣ ΤΟ ΓΛΥΚΟ ΣΟΥ ΜΟΥΤΡΑΚΙ ΠΑΝΩ ΤΗΣ!

ΤΙ ΩΡΑΙΑ!

ΚΑΙ ΤΩΡΑ ΦΕΥΓΩ! ΠΑΩ ΝΑ ΣΟΥ ΤΗΝ ΠΑΡΩ!

ΚΑΝΕ ΓΡΗΓΟΡΑ! ΣΕ ΛΙΓΟ ΚΛΕΙΝΟΥΝ ΤΑ ΜΑΓΑΖΙΑ!

ΕΓΩ ΠΑΩ ΝΑ ΤΗΝ ΦΕΡΩ ΑΠΟ ΤΟΥΣ ΠΑΓΟΥΣ!

ΠΩ! ΠΩ! ΤΙ ΠΕΡΙΠΕΤΕΙΑ!

ΕΓΩ ΓΙΑ ΣΕΝΑ ΑΝΤΙΜΕΤΩΠΙΖΩ ΚΑΘΕ ΚΙΝΔΥΝΟ! ΠΕΡΙΜΕΝΕ ΜΕ!

ΘΑ ΣΕ ΣΚΕΦΤΟΜΑΙ ΟΣΟ ΘΑ ΕΙΣΑΙ ΜΑΚΡΙΑ!

Ε! ΓΟΡΙΛΑ, ΤΙ ΚΑΝΕΙΣ ΜΕ ΤΗΝ ΟΛΙΒ;

ΠΟΠΑΪ ΠΡΟΣΕΧΕ ΤΑ ΛΟΓΙΑ ΣΟΥ!

Ω! ΗΡΘΕ ΑΥΤΟΣ...

ΜΑΚΡΙΑ ΑΠΟ ΤΗΝ ΟΛΙΒ!

ΘΑ ΚΑΝΩ Ο,ΤΙ ΜΟΥ ΑΡΕΣΕΙ!

ΑΣΤΟΧΗΣΕΣ!

ΕΣΥ ΝΑ ΚΑΤΣΕΙΣ ΜΑΚΡΙΑ ΑΠΟ ΤΗΝ ΟΛΙΒ!

ΠΑΦ!

ΣΤΡΙΒΕ! ΑΥΤΗ Θ' ΑΠΟΦΑΣΙΣΕΙ ΜΕ ΠΟΙΟΝ ΘΑ ΜΒΝΕΙ!

ΓΚΑΠ!

ΤΑΚΤΟΠΟΙΗΘΗΚΕ Ο ΕΝΟΧΛΗΤΙΚΟΣ!

ΔΕΝ ΕΠΡΕΠΕ ΝΑ ΤΟΥ ΦΕΡΘΕΙΣ ΕΤΣΙ!

ΤΙ; ΤΟΝ ΥΠΟΣΤΗΡΙΖΕΙΣ;

ΦΥΣΙΚΑ! ΘΑ ΜΟΥ ΧΑΡΙΣΕΙ ΜΙΑ ΓΟΥΝΑ ΑΠΟ ΜΩΡΟ ΦΩΚΙΑΣ!

ΚΑΙ ΑΠΟ ΠΟΥ ΘΑ ΤΗΝ ΠΑΡΕΙΣ
ΑΠΟ ΤΟΥΣ ΠΑΓΟΥΣ ΤΟΥ ΠΟΛΟΥ!

ΚΙ' ΕΣΥ ΤΟΝ ΕΝΘΑΡΡΥΝΕΙΣ; ΤΟΤΕ ΔΕΝ ΞΕΡΕΙΣ ΠΩΣ ΕΧΟΥΝ ΤΑ ΠΡΑΓΜΑΤΑ!!
ΑΣΕ ΜΕ! ΑΣΕ ΜΕ!

ΚΑΝΕ ΚΑΤΙ! ΝΑ ΤΟΝ ΣΤΑΜΑΤΗΣΟΥΜΕ!
ΤΩΡΑ ΜΑΛΙΣΤΑ! ΜΙΛΑΣ ΣΟΣΤΑ!

ΔΕΝ ΘΑ ΗΣΥΧΑΣΩ ΑΝ ΔΕΝ ΣΤΑΜΑΤΗΣΩ ΤΗΝ ΕΞΟΝΤΩΣΗ ΑΥΤΩΝ ΤΩΝ ΦΤΩΧΩΝ ΖΩΩΝ!
ΠΑΜΕ ΣΤΟ ΛΙΜΑΝΙ!

ΔΙΑΒΑΣΕ ΤΗΝ ΑΦΙΣΑ!
ΑΜΑΝ! Η ΔΙΑΣΗΜΗ ΗΘΟΠΟΙΟΣ ΜΠΡΙΤΖΙΤ ΜΠΑΡΓΚΟ ΥΠΕΡΑΣΠΙΖΕΤΑΙ ΤΙΣ ΦΩΚΙΕΣ!
ΜΠΡΙΤΖΙΤ ΜΠΑΡΓΚΟ
ΣΩΣΤΕ ΤΙΣ ΦΩΚΙΕΣ

ΜΗΠΩΣ ΕΙΔΑΤΕ ΤΟΝ ΜΠΛΟΥΤΟ;
ΣΑΛΠΑΡΙΣΕ ΚΙΟΛΑΣ;
ΝΑΙ! ΗΤΑΝ ΜΑΖΙ ΜΕ ΚΑΤΙ ΑΛΜΟΥΣ... ΚΡΑΤΟΥΣΑΝ ΟΛΟΙ ΤΟΥΣ ΡΟΠΑΛΑ!

ΑΝ ΣΥΝΕΧΙΣΟΥΝ ΝΑ ΤΙΣ ΣΚΟΤΩΣΟΥΝ ΘΑ ΧΑΘΕΙ ΤΟ ΕΙΔΟΣ!
ΩΧ! ΟΧΙ! ΣΚΟΤΩΝΟΥΝ ΤΑ ΚΑΥΜΕΝΑ ΤΑ ΜΙΚΡΟΥΛΙΑ!

ΤΟ ΞΕΡΕΙΣ ΟΤΙ ΞΕΚΙΝΟΥΝ ΟΠΛΙΣΜΕΝΟΙ ΜΕ ΡΟΠΑΛΑ ΝΑ ΤΙΣ ΣΚΟΤΩΣΟΥΝ;
ΓΙ' ΑΥΤΟ ΚΑΙ Ο ΜΠΛΟΥΤΟ ΕΙΧΕ ΕΝΑ ΡΟΠΑΛΟ!

ΠΑΜΕ ΠΟΠΑΪ! ΓΡΗΓΟΡΑ!
ΜΗ ΣΤΕΝΑΧΩΡΙΕΣΑΙ! ΘΑ ΤΟΥΣ ΣΤΑΜΑΤΗΣΟΥΜΕ!

ΣΤΟ ΜΕΤΑΞΥ ΣΤΟ ΠΛΟΙΟ ΤΟΥ ΜΠΛΟΥΤΟ...
ΕΓΩ ΞΕΡΩ ΠΟΥ ΥΠΑΡΧΟΥΝ ΦΩΚΙΕΣ ΜΩΡΑ!

ΟΛΟΙ ΕΠΗΡΕΑΣΤΗΚΑΝ ΑΠΟ ΑΥΤΕΣ ΤΙΣ ΕΚΔΗΛΩΣΕΙΣ!
ΕΝΩ ΕΜΕΙΣ ΘΑ ΒΓΑΛΟΥΜΕ ΜΠΟΛΙΚΟ ΠΑΡΑΔΑΚΙ ΑΠΟ ΑΥΤΟ ΤΟ ΤΑΞΙΔΙ!

ΑΛΛΗ ΜΙΑ ΠΙΝΕΛΙΑ ΑΚΟΜΑ ΚΑΙ ΦΥΓΑΜΕ!

ΛΙΓΟ ΔΥΝΑΜΩΤΙΚΟ ΓΙΑ ΚΑΘΕ ΠΕΡΙΠΤΩΣΗ!
ΧΑΝΟΥΜΕ ΧΡΟΝΟ! ΚΟΥΝΗΣΟΥ!

ΑΥΤΟΙ ΕΧΟΥΝ ΠΛΟΙΟ ΜΕ ΜΗΧΑΝΗ... ΑΛΛΑ ΕΜΕΙΣ ΕΧΟΥΜΕ ΣΟΥΠΕΡ ΠΑΝΙΑ!

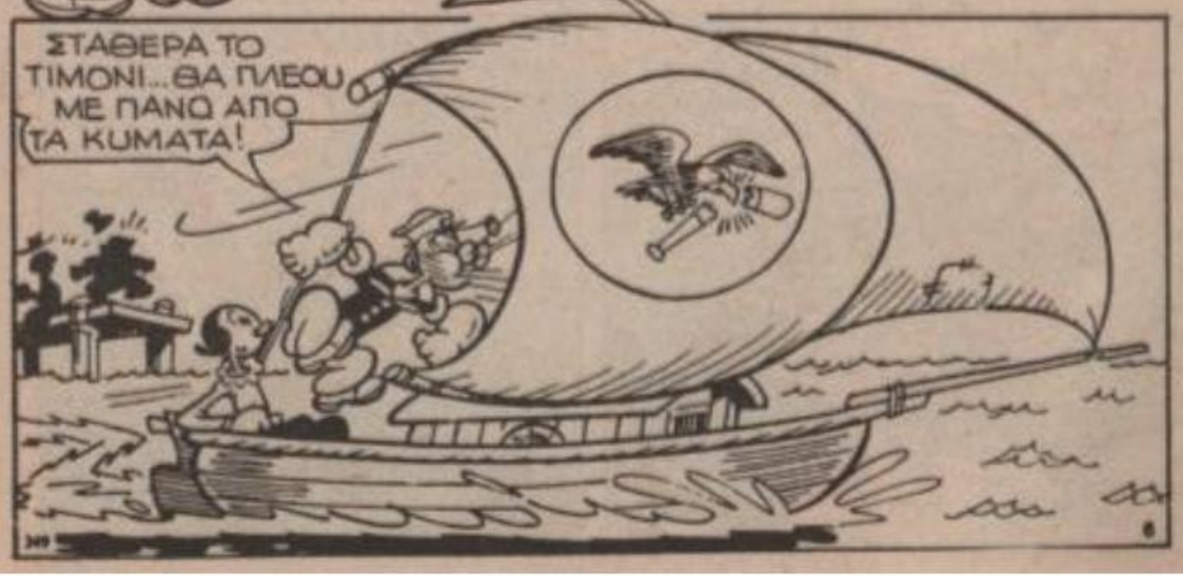
ΣΤΑΘΕΡΑ ΤΟ ΤΙΜΟΝΙ... ΘΑ ΠΛΕΟΥΜΕ ΜΕ ΠΑΝΩ ΑΠΟ ΤΑ ΚΥΜΑΤΑ!

ΑΡΧΙΣΑ ΝΑ ΚΡΥΩΝΩ!
ΕΓΩ ΟΧΙ! ΒΑΛΕ ΚΑΤΙ! ΠΑΝΩ ΣΟΥ!

ΦΤΑΣΑΜΕ ΣΤΟΥΣ ΠΟΛΙΚΟΥΣ ΠΑΓΟΥΣ!

ΟΜΩΣ ΤΩΡΑ ΚΟΛΛΗΣΑΜΕ ΣΤΟΥΣ ΠΑΓΟΥΣ!

ΑΥΤΟΙ ΘΑ'ΧΟΥΝ ΠΑΓΟΣΠΑΣΤΗΡΑ ΣΤΗΝ ΠΛΩΡΗ ΤΟΥΣ...

ΤΙ ΚΑΝΕΙΣ ΤΩΡΑ!;
ΑΝΟΙΓΩ ΔΡΟΜΟ ΜΕ ΜΠΟΥΝΙΕΣ!
ΤΑΚ!

ΑΝΗΣΥΧΩ! ΔΕΝ ΦΑΙΝΟΝΤΑΙ ΠΟΥΘΕΝΑ!
ΔΕΝ ΜΠΟΡΕΙ, ΣΙΓΟΥΡΑ ΘΑ ΠΕΡΑΣΑΝ ΑΠΟ 'ΔΩ!

ΣΥΝΑΓΕΡΜΟΣ! ΕΝΑ ΠΛΟΙΟ ΜΕ ΤΗΝ ΟΙΚΟΛΟΓΚΗ ΣΗΜΑΙΑ! ΕΡΧΕΤΑΙ ΠΡΟΣ ΕΜΑΣ!

ΒΓΑΛΤΕ ΤΟ ΚΑΝΟΝΙ!
ΘΑ ΤΟΝ ΚΑΝΟΥΜΕ ΣΚΟΝΗ!

ΟΥΡΧ!
ΜΠΑΜ!

ΟΥΧ! ΤΙ ΚΑΤΡΑΠΑΚΙΑ!
ΑΥΤΟΙ ΕΙΝΑΙ ΟΙ ΛΟΠΟΔΥΤΕΣ!

ΔΕΝ ΘΑ ΜΑΣ ΣΤΑΜΑΤΗΣΟΥΝ! ΤΩΡΑ ΘΑ ΜΕ ΓΝΩΡΙΣΕΙ ΚΑΛΑ ΟΜΠΛΟΥΤΟ!

ΑΧ! ΓΛΙΣΤΡΗΣΑ ΠΑΝΩ ΣΤΟΝ ΠΑΓΟ!
ΠΛΑΤΣ!

ΚΑΛΥΤΕΡΑ! ΕΤΣΙ ΘΑ ΦΤΑΣΩ ΠΙΟ ΓΡΗΓΟΡΑ!
ΒΖΙΙΙΙΝ!

ΑΥΤΟΣ Ο ΒΛΑΚΑΣ Ο ΠΟΠΑΥ ΒΓΗΚΕ ΕΚΤΟΣ ΜΑΧΗΣ!

ΕΠ! Η ΟΛΙΒ ΠΝΙΓΕΤΑΙ! ΒΓΑΛΤΕ ΤΗΝ ΕΞΩ ΓΡΗΓΟΡΑ!!

ΜΟΙΑΖΕΙ ΜΕ ΚΑΤΑΨΥΓΜΕΝΗ ΣΑΡΔΕΛΑ!
ΑΦΗΣΤΕ ΤΗΝ ΕΤΣΙ!

ΔΕΝ ΘΑ ΜΑΣ ΕΜΠΟΔΙΣΕΙ ΣΤΗ ΔΟΥΛΙΤΣΑ ΜΑΣ...

ΠΑΙΔΙΑ ΕΜΠΡΟΣ ΣΤΗ ΔΟΥΛΕΙΑ! ΤΑ ΜΩΡΑ ΜΑΣ ΠΕΡΙΜΕΝΟΥΝ!

ΔΕΝ ΒΛΕΠΩ ΚΑΝΕΝΑ!
ΞΕΡΩ ΠΟΥ ΘΑ ΤΑ ΒΡΟΥΜΕ!

ΠΟΛΥ ΔΥΝΑΤΗ ΜΠΟΥΝΙΑ ΕΧΕΙ ΑΥΤΟΣ Ο ΤΥΠΟΣ! ΑΚΟΜΑ ΝΑ ΣΥΝΕΛΘΩ!!

ΤΩΡΑ ΘΥΜΑΜΑΙ! Η ΟΛΙΒ ΠΗΓΕ Σ'ΑΥΤΟΥΣ!

ΘΑ 'ΧΕΙ ΜΠΕΛΑΔΕΣ ΠΟΛΛΟΥΣ!

ΩΠΑ! ΣΥΓΝΩΜΗ!
ΓΚΡΡ...

ΓΙΑΤΙ ΘΥΜΩΝΕΙΣ; ΣΟΥ ΖΗΤΗΣΑ ΣΥΓΝΩΜΗ ΔΙΑΟΛΕ!
ΓΚΡΡ...

ΚΑΛΑ ΕΣΥ ΤΟ ΘΕΛΗΣΕΣ!
ΜΠΑΠ!
ΓΚΑΠ!
ΠΑΦ!

ΜΗΝ ΑΝΗΣΥΧΕΙΣ! ΘΑ ΣΤΗ ΔΩΣΩ ΣΕ ΛΙΓΟ!

ΝΑ ΜΙΑ ΦΩΛΙΑ! ΩΡΑΙΕΣ ΕΤΣΙ; ΠΕΡΙΦΗΜΑ!
ΟΛΕ! ΠΑΝΩ ΤΟΥΣ ΠΑΙΔΙΑ!

ΧΤΥΠΑ ΕΣΥ! ...ΕΓΩ ΕΧΩ ΛΙΓΟ ΤΡΥΦΕΡΗ ΚΑΡΔΙΑ!
ΠΟΥΦ!

ΜΕ ΜΙΑ ΜΟΝΟ ΡΟΠΑΛΙΑ ΘΑ ΤΗΝ ΑΦΗΣΩ ΞΕΡΗ!

ΑΜΑΝ! Η ΦΩΚΙΑ ΕΙΝΑΙ ΠΟΥ ΒΑΡΑΕΙ!
ΠΑΦ!

ΕΙΜΑΙ ΥΠΟΧΡΕΩΜΕΝΟΣ ΝΑ ΕΠΕΜΒΩ!

ΕΪ'! ΑΣΕ ΜΕ ΚΑΤΩ!

ΕΛΕΟΣ!
ΚΑΝΕΝΑ ΕΛΕΟΣ ΓΙΑ ΤΟΥΣ ΛΩΠΟΔΥΤΕΣ!

ΑΜΑΝ!
ΚΟΠΑΝΑΤΕ ΤΗ ΓΡΗΓΟΡΑ ΑΠΟ 'ΔΩ ΜΕ ΤΗ ΒΑΡΚΑ ΣΑΣ!
ΜΠΑΠ!

ΟΧΙ! ΞΕΧΑΣΑ ΤΗΝ ΟΛΙΒ!

ΚΑΝΕ ΤΗΣ ΜΕΡΙΚΕΣ ΒΟΛΤΕΣ ΓΙΑ ΝΑ ΚΥΚΛΟΦΟΡΗΣΕΙ ΤΟ ΑΙΜΑ ΤΗΣ!

ΚΙ' ΕΣΕΙΣ ΕΞΑΦΑΝΙΣΤΕΙΤΕ ΓΡΗΓΟΡΑ ΑΠ' ΑΥΤΑ ΤΑ ΝΕΡΑ!

ΠΟΥ ΕΙΜΑΙ; ΤΙ ΕΓΙΝΕ; ΤΙ ΚΡΥΟ! ΟΧ!

ΑΧ! ΤΙ ΜΑΛΑΚΑ! ΤΩΡΑ ΑΡΧΙΖΩ ΝΑ ΑΙΣΘΑΝΟΜΑΙ ΚΑΛΑ!

ΤΙ ΓΛΥΚΕΣ ΑΥΤΕΣ ΟΙ ΦΩΚΙΕΣ! ΜΕ ΖΕΣΤΑΝΑΝΕ ΜΙΑ ΧΑΡΑ!
ΕΤΣΙ ΜΠΟΡΕΣΕΣ ΝΑ ΕΚΤΙΜΗΣΕΙΣ ΤΗΝ ΕΥΧΑΡΙΣΤΗΣΗ ΤΗΣ ΓΟΥΝΑΣ!

ΤΩΡΑ ΤΑ ΜΩΡΑ ΔΕΝ ΚΙΝΔΥΝΕΥΟΥΝ ΠΙΑ!

ΜΑ ΑΥΤΟΙ ΔΕΝ ΠΗΓΑΝ ΝΑ ΚΥΝΗΓΗΣΟΥΝ ΦΩΚΙΕΣ!;
ΚΑΙ ΒΡΕΘΗΚΑΝ ΚΥΝΗΓΗΜΕΝΟΙ!

ΕΙ! ΓΥΡΙΖΕΙ Ο ΠΟΠΑΪ!

ΠΟΣΟΣ ΚΟΣΜΟΣ! ΜΟΙΑΖΕΙ ΜΕ ΓΙΟΡΤΗ!
ΕΙΝΑΙ Η ΜΠΡΙΤΖΙΤ ΜΠΑΡΓΚΟ, Η ΗΘΟΠΟΙΟΣ ΣΤΗΝ ΑΦΙΣΑ!

ΕΙΜΑΣΤΕ ΦΙΛΟΙ ΤΩΝ ΖΩΩΝ ΚΑΙ Σ'ΕΥΧΑΡΙΣΤΟΥΜΕ ΓΙΑ ΟΤΙ ΕΚΑΝΕΣ ΓΙΑ ΤΙΣ ΦΩΚΙΕΣ!
ΕΙΣΑΙ Ο ΗΡΩΑΣ ΜΟΥ!

ΠΟΛΥ ΜΕΓΑΛΗ ΠΟΡΤΗ! ΜΑ ΠΟΥ ΠΗΓΕ Η ΟΛΙΒ!

ΓΕΙΑ ΣΟΥ! Σ' ΕΨΑΧΝΑ! ΤΙ ΤΟ ΘΕΣ ΤΟ ΡΟΠΑΛΟ;
ΗΣΥΧΑΣΕ! ΔΕΝ ΠΑΩ ΝΑ ΚΥΝΗΓΗΣΩ ΦΩΚΙΕΣ!

... ΑΛΛΑ ΝΑ ΚΥΝΗΓΗΣΩ ΚΥΝΗΓΟΥΣ ΦΩΚΙΑΣ!
ΟΧΙ ΟΛΙΒ! ΕΙΠΑΝ ΟΤΙ ΘΑ ΚΑΝΟΥΝ ΜΙΑ ΓΙΟΡΤΗ ΚΑΙ ΓΙΑ ΞΕΝΑ!

ΑΔΕΛΦΙΑ ΤΩΝ ΙΝΔΙΑΝΩΝ

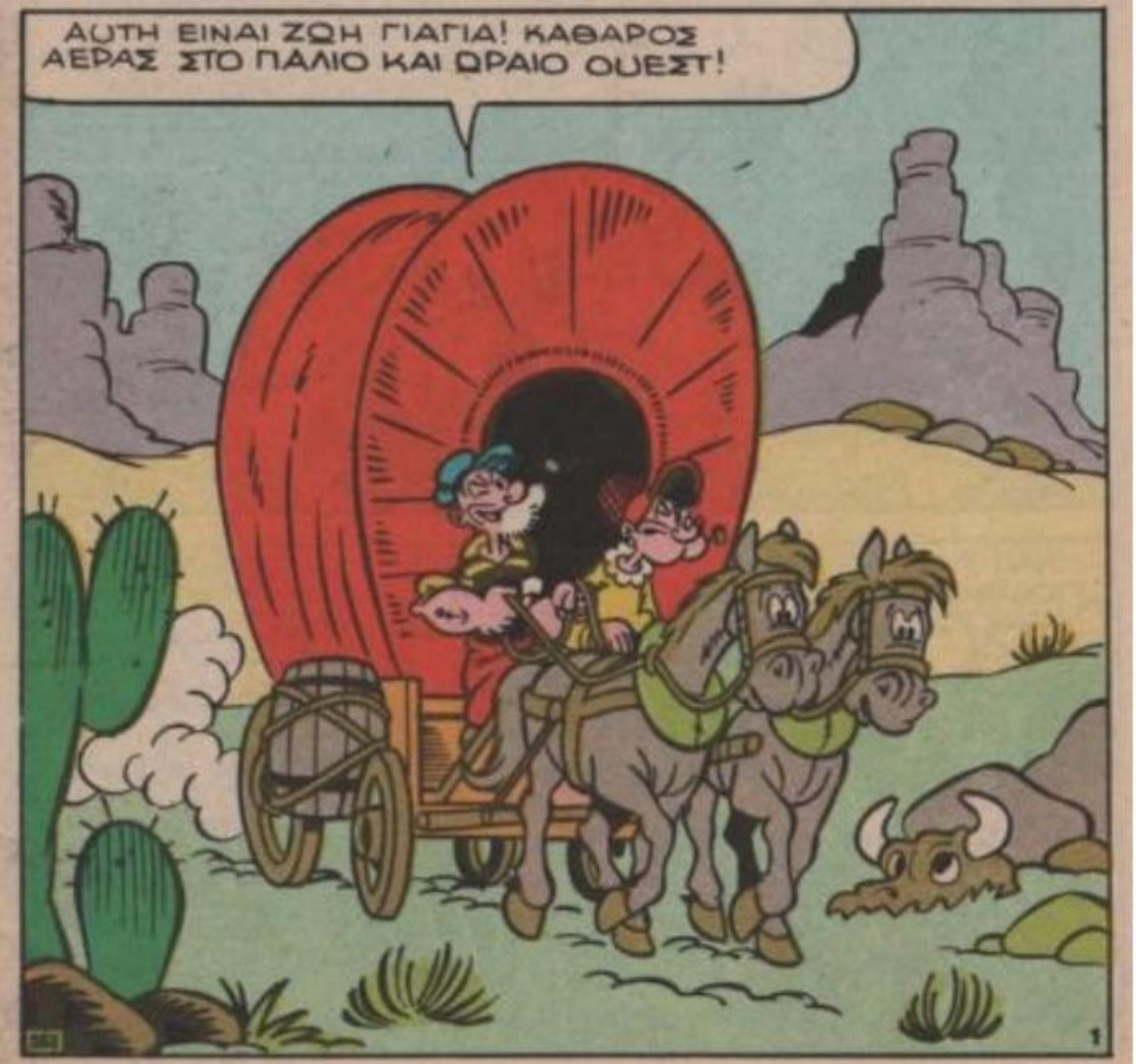
ΑΥΤΗ ΕΙΝΑΙ ΖΩΗ ΓΙΑΓΙΑ! ΚΑΘΑΡΟΣ ΑΕΡΑΣ ΣΤΟ ΠΑΛΙΟ ΚΑΙ ΩΡΑΙΟ ΟΥΕΣΤ!

ΓΙΑ ΜΕΝΑ, ΕΔΩ ΥΠΑΡΧΟΥΝ ΜΟΝΟ ΞΕΡΑ ΧΟΡΤΑ ΚΑΙ ΗΛΙΟΣ!

ΔΕΝ ΞΕΡΕΙΣ ΝΑ ΕΚΤΙΜΑΣ ΤΗΝ ΟΜΟΡΦΙΑ ΤΗΣ ΦΥΣΗΣ!
ΚΑΛΛΥ-ΤΕΡΑ ΝΑ-ΜΕΝΑ ΣΠΙΤΙ!

ΣΛΟΥΡΠ!
ΤΙ; Η ΠΟΛΗ ΕΠΙΝΕ ΦΡΙΚΗ! ΜΟΛΥΝΣΗ ΦΩΝΕΣ, ΚΑΥΣΑΕΡΙΑ ΚΑΙ ΠΛΑΝΟΔΙΟ-ΠΟΛΗΤΕΣ ΟΧΙ! ΟΧΙ!

ΑΧ! ΤΙ ΑΠΑΙΣΙΟ ΠΟΥΛΙ!

ΑΠΑΙΣΙΟ ΕΠΩΣ ΛΕΣ ΚΙ' ΑΥΤΗ ΕΙΝΑΙ ΚΑΜ-ΜΙΑ ΚΟΥ-ΚΛΑ!

ΣΤΟ ΜΕΤΑΞΥ ΣΤΟΥΣ ΓΥΡΩ ΠΟΦΟΥΣ...

ΑΑ! ΙΝΔΙΑΝΟΙ! ΤΙ ΥΠΕΡΟ-ΧΟ!

ΩΧ!
ΕΠ!
ZANG

ΜΗ ΦΟΒΑΣΑΙ! ΜΑΣ ΚΑΛΟΣΟΡΙ-ΖΟΥΝ!

ΠΑΡΑΕΙΝΑΙ ΘΕΡΜΗ Η ΥΠΟΔΟΧΗ ΤΟΥΣ ΟΟΧ!

ΓΙΑΧ!
ΓΙΑΟΥ!
ΓΙΑΑΧ!

ΓΕΙΑ! ΩΡΑΙΑ ΜΕΡΑ ΣΗΜΕΡΑ ΕΤΣΙ;
ΧΕ!ΧΕ!

ΜΜ... ΝΟΜΙΖΩ ΟΤΙ ΥΠΕΡΒΑΛΛΟΥΝ!

Ο ΚΑΤΑΥΛΙΣΜΟΣ ΤΟΥΣ ΕΙΝΑΙ ΓΡΑΦΙΚΟΣ!

ΩΧ! Ο ΠΑΣΣΑΛΟΣ ΤΟΝ ΒΑΣΑΝΙΣΤΗΡΙΩΝ!

Ο ΑΡΧΗΓΟΣ ΜΟΙΑΖΕΙ ΣΥΜΠΑΘΗΣ!

ΑΧ! ΕΜΕΙΣ ΘΕΛΑΜΕ ΝΑ ΓΙΝΟΥΜΕ ΜΕΛΗ ΤΗΣ ΦΥΛΗΣ ΣΑΣ. ΝΑ ΞΕΦΥΓΟΥΜΕ ΑΠ'ΤΗΝ ΚΑΤΑΠΙΕΣΗ!

ΠΟΥ ΒΡΗΚΑΤΕ ΑΥΤΟΝ ΤΟΝ ΗΛΙΘΙΟ ΠΟΥ ΜΙΛΑ ΣΑΝ ΥΠΑΝΑΠΤΥΚΤΟΣ;

ΑΧ! ΣΥΓΝΩΜΗ. ΒΛΕΠΩ ΟΤΙ ΜΙΛΑΤΕ ΤΗ ΓΛΩΣΣΑ ΜΑΣ. ΘΕΛΑΜΕ ΝΑ ΜΠΟΥΜΕ ΣΤΗ ΦΥΛΗ ΣΑΣ!

ΓΙΑ ΝΑ ΣΑΣ ΔΕΧΤΟΥΜΕ ΠΡΕΠΕΙ ΝΑ ΠΕΡΑΣΕΤΕ ΔΥΣΚΟΛΕΣ ΔΟΚΙΜΑΣΙΕΣ!
ΤΟΤΕ ΚΑΛΥΤΕΡΑ ΝΑ Τ'ΑΦΗΣΟΥΜΕ!

ΠΛΑΚΑ ΚΑΝΕΙΣ; ΕΙΜΑΣΤΕ ΕΤΟΙΜΟΙ!
ΕΙΣΑΙ ΤΡΕΛΟΣ;

ΘΑ Μ'ΑΡΕΣΕ ΝΑ ΣΑΣ ΕΧΩ ΑΔΕΡΦΙΑ!
ΑΔΕΡΦΙΑ;
ΕΞ;

ΠΡΟΤ'ΑΠ'ΟΛΑ ΘΑ ΚΑΝΟΝΙΣΟΥΜΕ ΤΗΝ ΠΙΠΑ ΤΗΣ ΕΙΡΗΝΗΣ ΜΕ ΤΟΥΣ ΣΟΦΟΥΣ ΤΗΣ ΦΥΛΗΣ!
ΠΑΝΤΑ ΠΙΠΑ ΚΑΠΝΙΖΑ!

ΓΚΟΥΧ! ΓΚΟΥΧ!
ΜΗΝ ΒΗΧΕΙΣ! ΔΕΝ ΕΙΝΑΙ ΣΩΣΤΟ!

ΓΚΟΥΧ! ΓΚΟΥΧ!
ΕΙΝΑΙ ΛΙΓΟ ΔΥΝΑΤΟΣ ΑΥΤΟΣ Ο ΚΑΠΝΟΣ!

ΓΚΟΥΧ! ΗΘΕΛΕΣ ΝΑ ΓΛΥΤΩΣΕΙΣ ΤΑ ΚΑΥΣΑΕΡΙΑ
ΑΧ!

ΓΙΑ ΝΑ ΕΔΡΑΙΩΘΕΙ Η ΦΙΛΙΑ, ΔΕΝ ΥΠΑΡΧΕΙ ΤΙΠΟΤΑ ΚΑΛΥΤΕΡΟ ΑΠΟ ΚΟΚΙΝΕΛΙ!
ΩΩ!

ΤΙ ΕΙΝΑΙ ΤΟ ΚΟΚΙΝΕΛΙ;
ΕΧΩ ΟΛΟΚΛΗΡΟ ΚΙΒΩΤΙΟ!

ΓΚΛΟΥΚ!
ΓΚΛΟΥ-ΓΚΛΟΥ!
ΣΛΟΥΡΠ! ΚΑΛΟ!

ΧΙΚ! ΤΟ ΚΟΚΙΝΕΛΙ ΕΙΝΑΙ ΠΙΟ ΚΑΛΟ ΑΠ' ΤΟ ΝΕΡΟ!
ΧΕ! ΧΕ! ΤΟ 'ΞΕΡΑ!

ΕΣΥ ΘΑ ΕΙΣΑΙ ΑΣΧΗΜΗ ΓΡΙΑ! ΧΙΚ! ΧΙΚ! ΚΙ' ΕΣΥ Ο ΜΕΘΥΣΜΕΝΟΣ ΤΑΥΡΟΣ!

ΜΠΡΑΒΟ! ΤΙ ΚΡΑΥΓΗ! ΧΙΚ... ΔΥΝΑΤΗ!

ΓΚΡΡ... ΑΥΤΟΣ Ο ΒΛΑΚΑΣ ΕΙΝΑΙ ΦΕΣΙ!
ΗΡΕΜΗΣΕ ΣΙΓΑ!

...ΠΡΩΤΑ ΟΜΩΣ ΘΑ ΠΕΡΑΣΕΤΕ ΚΙ' ΑΛΛΕΣ ΔΟΚΙΜΑΣΙΕΣ!
ΘΑ ΤΟ ΚΑΝΟΥΜΕ!
ΓΙΑΑΑ!

ΤΩΡΑ ΜΕ ΤΙΣ ΚΡΑΥΓΕΣ ΚΑΙ ΤΗ ΦΑΣΑΡΙΑ ΔΕΝ ΤΟ ΣΚΑΜΕ ΠΑΠΟΥΣ
ΕΕ...

ΧΙΚ! ΘΑ ΜΟΥ ΚΑΝΕΙΣ ΤΗΝ ΤΙΜΗ ΝΑ ΧΟΡΕΨΟΥΜΕΣ
ΕΥΧΑΡΙΣΤΩΣ!

ΑΑΧ!
ΩΧ!

ΓΡΑΦΕΙ ΟΤΙ ΠΡΕΠΕΙ ΝΑ ΚΑΝΟΥΜΕ ΣΗΜΑΤΑ ΚΑΠΝΟΥ!
ΟΥΦ! ΤΙ ΒΑΡΟΣ!

ΘΑ' ΠΡΕΠΕ Ν' ΑΝΑΨΟΥΜΕ ΦΩΤΙΑ ΟΠΩΣ ΟΙ ΚΑΟΥΜΠΟΪΔΕΣ, ΑΛΛΑ ΕΓΩ ΧΡΗΣΙΜΟΠΟΙΩ ΑΝΑΠΤΗΡΑ!

ΠΡΟΣΟΧΗ! Ο ΑΕΡΑΣ ΦΥΣΑΕΙ ΠΡΟΣ ΛΑΘΟΣ ΚΑΤΕΥΘΥΝΣΗ!

ΤΙ ΔΟΥΛΕΙΑ ΕΧΕΙ Ο ΑΕΡΑΣ; ΔΕΝ ΜΑΝΟΥΒΡΟΥΜΕ ΤΑ ΠΑΝΙΑ ΤΗΣ ΒΑΡΚΑΣ ΣΟΥ!

ΓΚΟΥΧ! ΓΚΟΥΧ!
ΕΙΔΕΣ; ΣΟΥ ΤΟ ΠΑ!

ΤΩΡΑ Ο ΑΕΡΑΣ ΑΛΛΑΞΕ ΚΑΤΕΥΘΥΝΣΗ! ΔΩΣΕ ΜΟΥ ΤΗΝ ΚΟΥΒΕΡΤΑ!
ΟΡΙΣΤΕ!

ΠΡΩΤΑ ΔΥΟ ΑΣΠΡΑ ΣΙΝΙΑΛΑ ΚΙ' ΕΠΕΙΤΑ...

ΩΧ!
ΓΡΗΓΟΡΑ ΝΑΤΗ ΣΒΗΣΟΥΜΕ! ΩΧ!

ΚΑΛΛΙΤΕΡΑ ΝΑ ΜΑΣ ΕΒΑΖΑΝ ΣΤΟΝ ΤΟΜΕΑ ΤΩΝ ΕΠΙΚΟΙΝΩΝΙΩΝ!

ΩΡΑΙΟ ΑΥΤΟ!!

ΧΑ! ΧΑ! ΜΑΣ ΣΤΕΛΝΟΥΝ "ΕΙΜΑΣΤΕ ΓΑΪΔΟΥΡΙΑ ΑΝΙΚΑΝΑ"

ΛΙΓΟ ΑΡΓΟΤΕΡΑ
ΕΤΣΙ ΚΑΝΟΥΝ;
ΝΑΙ! ΤΩΡΑ ΑΣΕ ΤΟ ΧΕΡΙ ΣΟΥ, ΚΑΙ ΤΟ ΤΟΞΟ ΘΑ ΦΥΓΕΙ!

ΩΧ! ΛΙΓΟ ΠΙΟ ΚΑΤΩ ΚΑΙ ΘΑ'ΤΑΝ Η ΧΕΙΡΟΤΕΡΗ ΒΟΛΗ ΣΤΗ ΖΩΗ ΜΟΥ ΠΟΥ ΕΧΩ ΔΕΙ!

ΤΩΡΑ ΝΑ ΚΟΥΒΑΛΗΣΕΤΕ ΤΑ ΑΛΟΓΑ ΧΩΡΙΣ ΣΕΛΑ!

ΑΠΟΤΕΛΕΙΩΣΤΕ ΤΟ

ΣΥΜΠΛΗΡΩΣΤΕ ΚΑΙ ΤΗΝ ΔΕΥΤΕΡΗ ΕΙΚΟΝΑ!

ΤΟ ΤΖΑΡΙ ΤΟΥ ΠΡΟ-ΠΟ

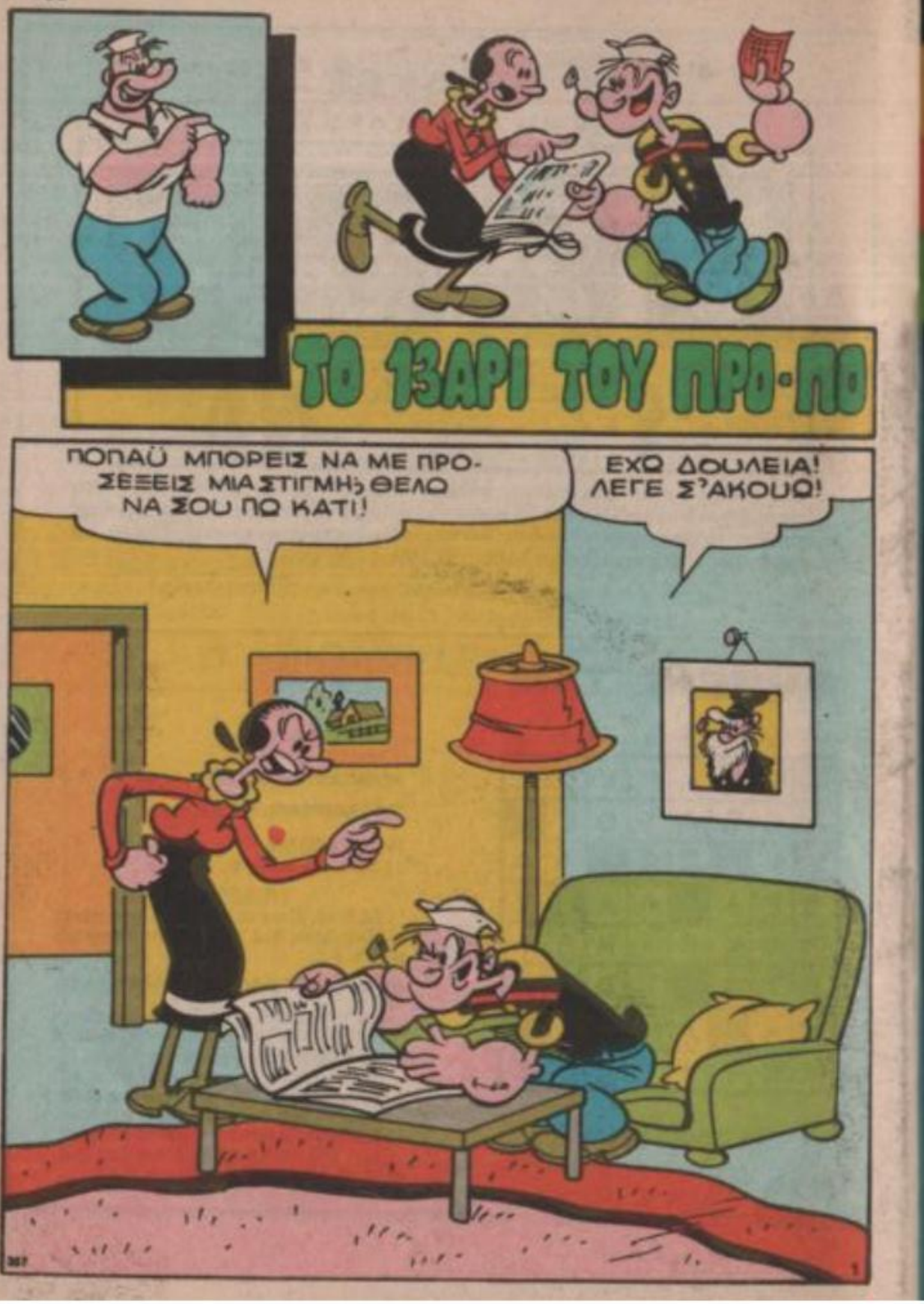

Το επίσημο "ποτό" της ομάδας της γειτονιάς ΝΟΥΝΟΥ ΜΕ ΚΑΚΑΟ

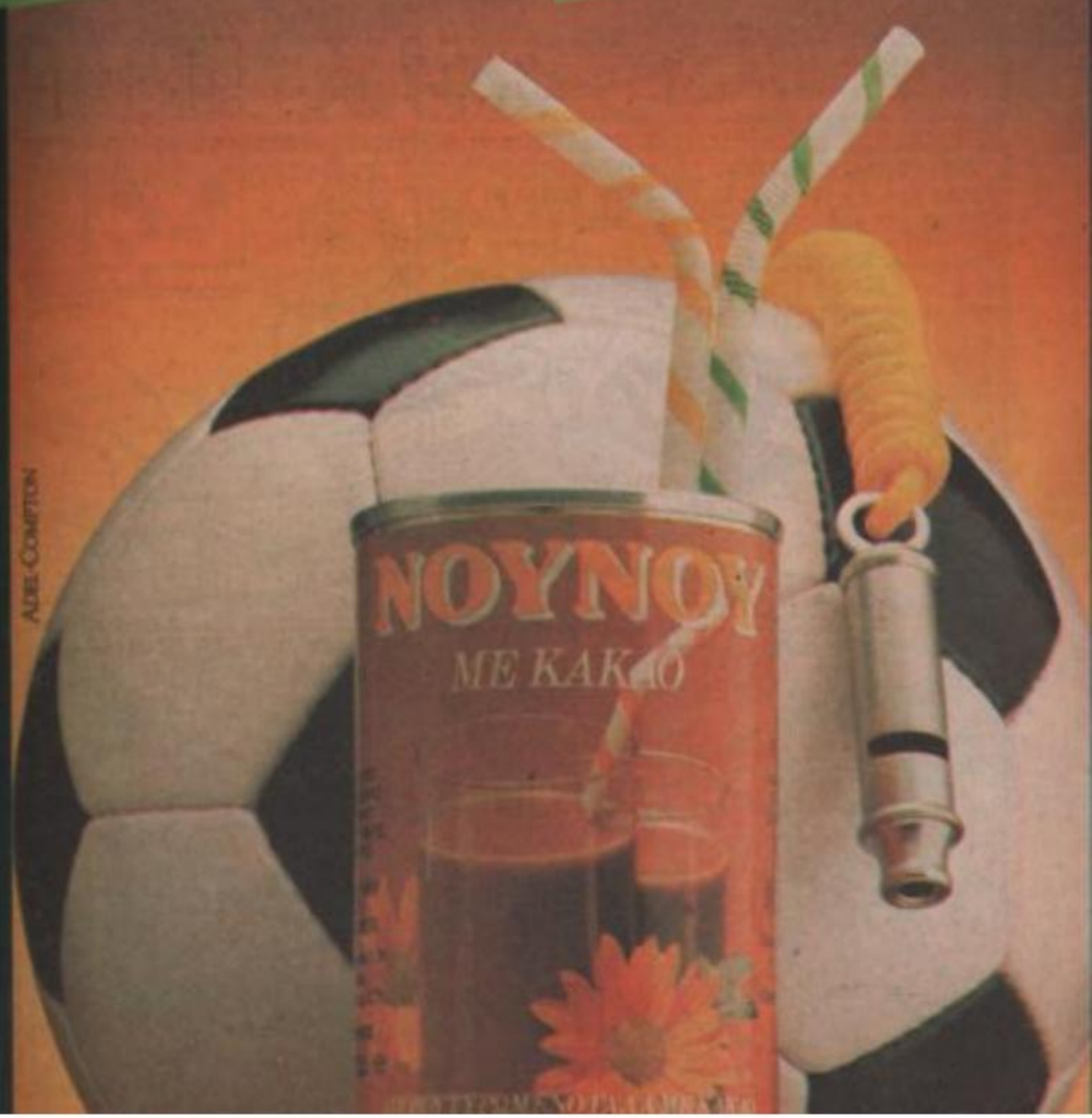

ΧΡΕΙΑΖΟΜΑΙ ΚΑΙΝΟΥΡΓΙΑ ΚΟΥΖΙΝΑ, ΑΛΛΙΩΣ ΤΕΡΜΑ ΤΟ ΦΑΪ!
ΠΕΡΙΜΕΝΕ!

ΕΠΙΑΣΑ 13ΡΙ ΣΤΟ ΠΡΟΠΟ!

ΔΕΝ ΕΙΝΑΙ ΑΝΑΓΚΗ ΝΑ ΟΥΡΛΙΑΖΕΙΣ ΕΤΣΙ!
ΚΑΤΑΛΑΒΑΙΝΕΙΣ; ΙΣΩΣ ΝΑΜΑΙ ΕΚΑΤΟΜΥΡΙΟΥΧΟΣ!

ΤΙ ΟΥΡΛΙΑΧΤΑ!
ΕΙΧΑ ΜΕΓΑΛΗ ΤΥΧΗ!

ΕΡΧΟΝΤΑΙ ΑΠ' ΤΟ ΣΠΙΤΙ ΤΗΣ ΟΛΙΒ! ΠΑΩ Ν' ΑΚΟΥΣΩ!

ΘΕΣ ΝΑ ΠΕΙΣ, ΠΩΣ ΕΠΙΑΣΕΣ ΚΑΙ ΤΙΣ ΔΕΚΑΤΡΕΙΣ ΟΜΑΔΕΣ;
ΑΚΡΙΒΩΣ!
ΤΟΝ ΤΥΧΕΡΟ!

ΔΕ ΘΑ ΠΑΡΕΙ ΦΡΑΓΚΟ!
ΧΡΑΠ!

ΖΗΤΩ!!
ΣΕ ΣΥΜΦΕΡΕΙ ΝΑ ΕΙΣΑΙ ΑΡΡΑΒΩΝΙΑΣΤΙΚΙΑ ΜΟΥ!

ΤΟΤΕ, ΘΑ ΜΟΥ ΑΓΟΡΑΣΕΙΣ Ο,ΤΙ ΘΕΛΩ!
ΜΙΑ ΣΤΙΓΜΗ! ΠΡΟΤΑ ΝΑ ΜΑΘΩ ΠΟΣΑ ΚΕΡΔΙΣΑ!

ΠΟΥ ΕΙΝΑΙ ΤΟ ΔΕΠΤΙΟ; ΕΔΩ ΤΟ'ΧΑ!

ΘΑ ΤΟΒΑΛΕΣ ΣΤΗΝ ΤΣΕΠΗ ΣΟΥ!
ΟΧΙ! ΤΟΧΑ ΣΤΟ ΧΕΡΙ!

ΕΠ! ΤΙ ΠΡΑΜΑ ΕΙΝΑΙ ΑΥΤΟ;

ΤΙ ΕΠΑΘΕΣ ΟΛΙΒ!
ΘΑ ΤΟ ΜΕΤΑΝΟΙΩΣΕΙ Ο ΗΛΙΘΙΟΣ!
ΗΛΕΚΤΡΙΚΑ

ΤΟ ΒΡΗΚΕΣ;
ΟΧΙ! ΜΑ ΒΡΗΚΑ ΜΙΑ ΚΡΥΜΜΕΝΗ ΗΛΕΚΤΡΙΚΗ ΣΚΟΥΠΑ! ΜΟΥ ΜΥΡΙΖΕΤΑ ΑΠΑΤΗ!

ΤΙ ΚΑΝΕΤΕ ΔΕΣΠΟΙΝΙΣ;
ΦΕΡΕ ΤΟ ΠΡΟ-ΠΟ!
ΜΗ...ΟΧΙ!

ΑΥΤΟΣ ΔΕΝ ΦΤΑΙΕΙ! ΑΣΤΟΝ!
ΓΚΡΡ...

ΚΑΠΟΙΟΣ ΘΑ ΤΟ ΡΟΥΦΗΞΕ Μ' ΑΥΤΗ... ΣΑΝ ΚΑΤΙ Ν' ΑΚΟΥΣΑ ΜΟΥ ΦΑΙΝΕΤΑΙ!

ΠΑΩ ΣΤΟ ΜΑΓΑΖΑΤΟΡΑ ΝΑ ΔΩ ΠΟΙΟΣ ΤΗΝ ΑΓΟΡΑΣΕ!

ΓΥΡΝΑ ΣΠΙΤΙ, ΑΝΑΠΑΜΒΑΝΩ ΕΓΩ ΤΗΝ ΥΠΟΘΕΣΗ!
ΟΥΧ!
ΓΚΑΠ!

ΛΟΙΠΟΝ ΗΘΕΛΑ ΝΑ ΜΑΘΩ ΠΟΙΟΣ ΑΓΟΡΑΣΕ ΑΥΤΗ ΤΗ ΣΚΟΥΠΑ!
ΝΑ ΣΚΕΦΤΩ...

ΤΙ ΑΓΑΡΜΠΩΣΕ! ΜΟΥ ΤΗ ΩΙΝΕΙ ΟΤΑΝ ΦΕ-ΡΕΤΑΙ ΕΤΣΙ!
ΓΚΡΡ...

ΒΟΗΘΕΙΑ!
ΤΙ ΘΟΡΥ-ΒΟΣ!
BROUM!

ΜΑ... ΑΥΤΟ ΕΙΝΑΙ ΤΟ ΣΠΙΤΙ ΤΟΥ ΜΠΛΟΥ-ΤΟ!

ΚΑΛΩΣ ΗΡ-ΘΕΣ ΧΡΥΣΟ ΜΟΥ!
ΤΙ ΣΗΜΑΙΝΟΥΝ ΑΥΤΑ ΜΠΛΟΥ-ΤΟ;
ΔΙ-ΚΗΣΑΣ!

ΠΑΡΑΚΑΛΩ ΔΕΣΠΟΙΝΙΣ ΟΛΙΒ! ΗΡΘΑ ΝΑ ΣΑΣ ΠΑ-ΡΩ!
ΜΠΑ... ΕΜΕΝΑ;

ΜΑ... ΜΠΛΟΥΤΟ ΔΕΝ ΕΠΡΕΠΕ ΝΑ ΑΠΑΓΑΓΕΙΣ ΤΗΝ ΟΛΙΒ!
ΧΕ! ΧΕ!
ΑΣΕ ΜΕ!
ΤΑΠ!

ΝΑ ΜΠΟ ΣΕ ΤΕΤΟΙΟ ΑΥ-ΤΟΚΙΝΗΤΟ... ΔΕΝ ΘΕΛΕΙ ΣΚΕΨΗ!
ΠΑΡΑΚΑΛΩ!

ΠΟΥ ΜΕ ΠΑΣ;
... ΜΥΣΤΙΚΟ! ΛΥΠΑΜΑΙ!

ΟΙ ΣΥΓΓΕ-ΝΕΙΣ ΤΗ ΛΕΦΩΝΑ-ΝΕ ΣΥΝΕΧΕΙΑ!
ΝΑΙ! ΓΙΑΤΙ ΞΕΡΟΥΝ ΟΤΙ ΕΙΜΑΙ ΕΚΑΤΟΜΥΡΙΟΥΧΟΣ!
ΑΣΕ ΜΕ!
ΝΤΡΙΝ

ΜΗΝ ΑΝΗΣΥΧΕΙΣ, ΑΝ ΕΜΦΑΝΙΣΤΟΥΝ, ΤΟΥΣ ΤΑΚΤΟΠΟΙΩ ΕΓΩ!

ΕΙΜΑΙ Ο ΚΟΛΛΗΤΟΣ ΣΟΥ ΦΙΛΑΡΑΚΟΣ ΠΟΜΠΗΙΟΣ!
ΕΓΩ, Η ΞΑΔΕΛΦΗ ΣΟΥ ΑΣΠΑΣΙΑ!
ΤΣΑΚΑΛΙΑ! ΠΕΙΝΑΣΜΕΝΟΙ ΛΥΚΟΙ!
ΘΥΜΑΣΑΙ ΤΟΝ ΓΕΔΕΩΝ;
ΕΙΜΑΙ Ο ΘΕΙΟΣ ΣΟΥ ΝΙΚΟΛΑΟΣ!

ΟΙ ΣΥΓΓΕΝΕΙΣ ΕΜΦΑΝΙΖΟΝΤΑΙ ΜΟΝΟ ΑΝ ΜΠΟΡΟΥΝ Ν' ΑΡΠΑΞΟΥΝ... ΑΛΛΑ, ΤΩΡΑ ΘΑ ΤΟΥΣ ΚΑΝΟΝΙΣΩ!
ΑΧΟΥ!
ΜΠΟΥΜ!

ΜΑΚΡΙΑ!
ΜΑΣ ΠΗΡΕ ΜΕ ΤΙΣ ΚΑΝΟΝΙΕΣ!

ΜΠΛΟΥΤΟ! ΑΝΟΙΞΕ ΣΤΟΥΣ ΣΥΓΓΕΝΕΙΣ, ΠΟΥ ΘΕΛΟΥΝ ΝΑ ΣΕ ΣΥΓΧΑΡΟΥΝ!
ΑΥΤΗ ΤΗ ΦΟΡΑ ΔΕΝ ΜΟΥ ΞΕΦΕΥΓΕΙΣ! ΕΡΩΤΑ ΤΗΣ ΚΑΡΔΙΑΣ ΜΟΥ!
ΑΟΥ!!

ΓΙΑ ΤΗΝ ΩΡΑ ΣΤΑΜΑΤΗΣΑ ΤΗΝ ΕΠΙΘΕΣΗ!
ΧΜ...
ΛΥΣΕ ΜΕ!
ΕΓΩ ΘΕΛΩ ΝΑ ΜΕΙΝΩ ΜΟΝΟΣ ΜΕ ΤΗΝ ΟΛΙΒ, ΚΙ' ΑΥΤΟΙ ΟΙ ΣΑΜΑΤΑΤΖΗΔΕΣ Μ?ΕΝΟΧΛΟΥΝ ΣΥΝΕΧΩΣ! ΘΑ ΠΑΜΕ Σ'ΕΝΑ ΝΗΣΙ!
ΘΕΛΕΙΣ ΕΛΙΚΟΠΤΕΡΟ!

ΕΜΠΡΟΣ; ΕΡΓΟΣΤΑΣΙΟ ΕΛΙΚΟΠΤΕΡΩΝ; ΕΙΜΑΙ Ο ΝΙΚΗΤΗΣ ΤΟΥ ΠΡΟ-ΠΟ, ΣΤΕΙΛΤΕ ΜΟΥ ΕΝΑ ΕΛΙΚΟ-ΠΤΕΡΟ!

ΠΕΡΙΓΡΑΨΤΕ ΜΟΥ ΤΟΝ ΚΛΕΦΤΗ ΤΗΣ ΣΚΟΥΠΑΣ! ΑΚΟΥΩ!

ΗΤΑΝ ΜΕΓΑΛΟΣ ΧΟΝΤΡΟΣ ΜΕ ΦΑΤΣΑ ΠΩΠΟΔΥ-ΤΗ!

ΤΟΤΕ, ΜΟΝΟ ΕΝΑΣ ΜΠΟΡΕΙ ΝΑΝΑΙ!

ΠΡΩΤΑ ΠΡΕΠΕΙ ΝΑ ΒΕΒΑΙΩΘΩ ΓΙΑ ΚΑ-ΤΙ!

ΠΡΟ-ΠΟ

ΤΙ ΑΚΡΙΒΕΙΑ! ΝΑΤΟ! ΗΡΘΕ ΚΙΟΛΑΣ!

10

ΕΦΕΡΑ ΤΟ ΕΠΙ-ΚΟΠΤΕΡΟ! ΠΟΙΟΣ ΘΑ ΥΠΟ-ΓΡΑΨΕΙ;

ΕΓΩ! ΕΙΜΑΙ Η ΜΑΜΑ!

ΗΣΥΧΑΣΕ ΚΟΥ-ΚΛΑΡΑ ΜΟΥ! ΘΑ ΠΑΜΕ ΤΑΞΙΔΙ!

ΑΣΕ ΜΕ! ΔΕ ΘΕ-ΛΩ!

ΠΗΡΑ ΤΗΝ ΠΛΗΡΟΦΟ-ΡΙΑ ΜΟΥ ΑΠΟ ΤΟ ΠΡΟ-ΠΟ! ΠΑΩ ΣΤΟΝ ΜΠΛΟΥ-ΤΟ Ν'ΑΠΟΠΑΥΣΩ ΤΟ ΘΕΑΜΑ!

ΟΠΩΣ ΤΟ ΦΑΝΤΑΖΟΜΟΥΝΑ! ΟΛΟΙ ΝΟΜΙΖΟΥΝ ΟΤΙ ΕΙΝΑΙ ΕΚΑΤΟΜΥ-ΡΙΟΥΧΟΣ!

ΕΙ'! ΕΓΩ ΕΙΜΑΙ ΞΑΔΕΛΦΟΣ ΤΟΥ!

ΚΙ'ΕΓΩ ΑΝΤΙΠΑΠΟΣ ΤΟΥ!

ΤΙ ΑΕΡΑΣ! ΤΙ ΝΑΝΑΙ;

11

Α! ΕΙΝΑΙ ΑΥΤΟΣ Ο ΛΩΠΟΔΥΤΗΣ ΠΟΥ ΤΟ ΣΚΑΕΙ ΜΕ ΤΗΝ ΟΛΙΒ!
ΒΟΗΘΕΙΑ!

ΑΥΤΟ ΜΑΣ ΕΛΕΙΠΕ! ΘΑ ΤΟΝ ΑΚΟΛΟΥΘΗΣΩ!

ΧΡΕΙΑΖΟΜΑΙ ΜΙΑ ΔΟΣΗ ΕΝΕΡΓΕΙΑΣ!

ΠΟΠΑΪ ΠΑΡΕ ΤΗ ΒΑΡΚΑ ΜΟΥ!
ΟΧΙ! ΕΥΧΑΡΙΣΤΩ ΒΙΑΖΟΜΑΙ!

ΝΑΜΑΣΤΕ! ΦΤΑΣΑΜΕ! ΕΔΩ, ΔΕΝ ΜΑΣ ΕΝΟΧΛΕΙ ΚΑΝΕΙΣ!
ΔΕΝ ΣΕ ΘΕΛΩ ΣΤΑ ΠΟΔΙΑ ΜΟΥ!

ΣΕ ΠΑΡΑΚΑΛΩ ΑΦΗΣΕ ΜΕ!
Ε! ΟΧΙ, ΓΙΑΤΙ ΠΑΠΙ ΘΑ Μ' ΑΦΗΣΕΙΣ ΜΠΟΥΚΑΛΑ!

ΑΝ ΘΕΛΕΙΣ ΝΑ' ΣΕ ΠΥΣΩ ΔΩΣΕ ΜΟΥ ΕΝΑ ΦΙΛΑΚΙ!
ΑΜΕΣΩΣ! ΠΗΓΑΙΝΕ ΕΝΑ!

ΑΑΑΧ!!!
ΚΡΑΤΣ!

ΕΪ! ΑΥΤΟ ΤΟ ΟΥΡΠΙΑΧΤΟ ΤΟ ΞΕΡΩ ΚΑ-ΠΑ!

ΘΑ ΠΑΩ ΠΡΟΣ ΤΟ ΜΕ-ΡΟΣ ΠΟΥ ΕΡΧΕ-ΤΑΙ Η ΦΩΝΗ!
ΑΑΑ...

ΠΡΑΓΜΑΤΙ ΔΕΝ ΕΚΑΝΑ ΠΑΘΟΣ!
ΟΟΧ! ΑΑΧ!
ΠΟΠΑΪ!

ΚΑΪΜΕΝΕ ΜΠΟΥΤΟ, ΑΣΕ ΜΕ ΝΑ ΔΩ ΑΝ ΣΟΥ ΕΚΟ-ΨΕ ΜΕΓΑΛΟ ΚΟ-ΜΑΤΙ!
ΠΩΣ ΠΟ-ΝΑΕΙ!!

ΕΪ! ΑΥΤΟΝ ΗΡ-ΘΕΣ ΝΑ ΣΩΣΕΙΣ Η ΕΜΕΝΑ;

Σ'ΕΥΧΑ-ΡΙΣΤΩ ΠΟΠΑΪ!
Ο ΜΠΟΥ-ΤΟ ΗΤΑΝ ΠΑΝΤΑ ΕΝΑΣ ΚΑΠΟΣ ΦΙ-ΠΟΣ!
Α, ΝΑΙ; ΚΙ' ΕΓΩ ΤΙ ΕΙΜΑΙ;

ΓΚΡΡ... Η ΣΥΜ-ΠΕΡΙΦΟΡΑ ΤΟΥ ΜΟΥ ΔΙΝΕΙ ΣΤΑ ΝΕΥΡΑ!
ΤΩΡΑ ΕΣΑΙ ΚΑΠΟΥΤΕΡΑ ΧΡΥΣΕ ΜΟΥ;

ΓΚΡΡ... Ο ΜΠΟΥΤΟ Μ'ΕΚΛΕΨΕ, ΚΙ ΑΥ-ΤΟΣ ΤΟΝ ΧΑΪ-ΔΟΛΟΓΑ!

ΟΡΙΣΤΕ! ΕΦΤΑΣΕΣ ΣΠΙΤΙ ΣΟΥ!
ΕΥΧΑΡΙ-ΣΤΩ ΦΙΛΕ ΜΟΥ!

ΤΟ ΓΝΩΡΙΖΩ! ΕΙΝΑΙ Ο ΞΑ-ΔΕΛΦΟΣ ΜΟΥ!
ΤΩΡΑ ΔΕ ΜΟΥ ΚΑΙΓΕΤΑΙ ΚΑΡΦΙ ΓΙΑ ΟΤΙ ΚΑΙ ΝΑ ΤΟΥ ΣΥΜΒΕΙ!
ΝΑΙ! ΕΙΝΑΙ Ο ΜΠΟΥΤΟ!

ΤΟΝ ΑΦΗΣΑ ΣΤΟ ΕΠΕΟΣ ΤΩΝ ΣΥΓΓΕΝΩΝ ΠΟΥ ΝΟΜΙΖΟΥΝ ΟΤΙ ΕΙΝΑΙ ΕΚΑΤΟΜΥΡΙΟΥΧΟΣ!

ΠΑΤΙΣ ΚΑΙ ΤΟ ΔΕΝΤΙΟ ΤΟΥ ΠΡΟ-ΠΟΣ ΤΙ ΕΓΙΝΕΣ

ΔΕΝ ΣΕ ΝΟΙΑΖΕΙ ΤΩΡΑ ΓΙΑ ΤΟ ΠΡΟ-ΠΟ ΣΟΥΣ

ΟΧΙ! ΓΙΑΤΙ ΤΑ ΔΕΚΑΤΡΙΑΡΙΑ ΚΕΡΔΙΖΟΥΝ ΜΟΝΟ ΔΥΟ ΔΟΛΑΡΙΑ! Ο ΜΠΠΟΥΤΟ ΜΑΣ ΕΣΩΣΕ ΑΠΟ ΤΗΝ ΕΠΙΘΕΣΗ ΤΩΝ ΣΥΓΓΕΝΩΝ!

ΕΓΩ ΟΜΩΣ ΜΕΝΩ ΧΩΡΙΣ ΚΟΥΖΙΝΑ, ΚΑΙ ΘΕΠΩ ΝΑ ΤΗΝ ΑΓΟΡΑΣΕΙΣ!

ΗΡΕΜΙΣΕ ΟΠΙΒ! ΘΑ ΒΡΩ ΜΙΑ ΔΟΥΛΕΙΑ, ΚΑΙ ΘΑ ΣΟΥ ΤΗΝ ΑΓΟΡΑΣΩ!!

ΤΕΛΟΣ

Η ΓΡΑΝΙΤΑ ΤΟΥ ΓΙΓΑΝΤΑ

ΕΙΜΑΣΤΕ ΣΤΑ ΜΕΣΑ ΤΟΥ ΚΑΛΟΚΑΙΡΙΟΥ! ΟΥΦ! ΑΦΟΡΗΤΗ Η ΖΕΣΤΗ!

ΔΕΝ ΥΠΑΡΧΕΙ ΟΥΤΕ ΚΟΜΑΤΙ ΣΚΙΑΣ ΣΤΟ ΝΗΣΙ ΜΟΥ! ΩΧ!

ΜΕ ΤΕΤΟΙΟ ΙΔΡΩΤΑ ΑΡΧΙΣΑ ΝΑ ΔΙΩΑΩ!

ΠΩΣ ΘΑ ΗΘΕΛΑ ΝΑ ΦΑΩ ΜΙΑ ΓΡΑΝΙΤΑ!!

ΘΕΛΩ ΝΑ ΕΤΟΙΜΑΣΩ ΜΙΑ!

ΞΕΡΩ ΠΟΥ ΘΑ ΒΡΩ ΠΑΓΟ ΣΕ ΠΟΣΟΤΗΤΑ!
226
2

ΥΠΑΡΧΕΙ ΕΝΑ ΕΡΓΟΣΤΑΣΙΟ ΠΑΓΟΥ ΕΔΩ ΚΟΝΤΑ!

ΑΥΤΗ Η ΔΕΞΑΜΕΝΗ ΦΑΙΝΕΤΑΙ ΝΑΝΑΙ ΓΕΜΑΤΗ ΑΠΟ ΠΑΓΟ!
ΕΡΓΟΣΤΑΣΙΟ ΠΑΓΟΥ

ΓΙΑ ΝΑ ΜΗΝ ΤΟΝ ΧΡΗΣΙΜΟΠΟΙΟΥΝΕ, ΔΕ ΘΑ ΤΟΝ ΘΕΛΟΥΝ!

ΤΟΝ ΠΑΙΡΝΩ ΛΟΙΠΟΝ ΝΑ ΦΤΙΑΞΩ ΤΗ ΓΡΑΝΙΤΑ!

ΚΡΑΤΣ!
226
3

Ε! ΚΟΙΤΑ!
ΟΥΧ!

ΔΙΕΥΘΥΝΤΗ! Ο ΓΙΓΑΝΤΑΣ ΓΚΡΙΖΙΝΟ ΠΗΡΕ ΤΟ ΤΕΠΟΖΙΤΟ ΤΟΥ ΠΑΓΟΥ!

Εϳ
ΑΚΡΙΒΩΣ! ΚΑΙ ΤΩΡΑ ΦΕΥΓΕΙ!

ΕΜΠΡΟΣϳ ΑΣΤΥΝΟΜΙΑϳ

ΤΙϳ... ΕΡΧΟΜΑΙ ΑΜΕΣΩΣ!!

ΧΕ! ΧΕ! ΣΕ ΛΙΓΟ ΘΑ ΕΙΝΑΙ ΕΤΟΙΜΗ Η ΓΡΑΝΙΤΑ ΜΟΥ!!

ΑΜΑΝ! ΣΚΟΥΝΤΟΥΦΛΗΣΑ!!
ΠΛΑΑΦ...!

ΑΟΥ!!
ΒΖΙΙΙΝ...

ΚΛΑΤΣ!
ΠΑΦ!

BROUOUM!

ΟΙ! ΟΙ! ΤΙ ΚΕΦΑΛΙΑ!
ΟΧ!

ΚΡΙΜΑ! ΟΛΟΣ Ο ΠΑΓΟΣ ΕΠΕΣΕ ΣΤΗ ΘΑΛΑΣΑ!

ΔΕΝ ΕΜΕΙΝΕ ΟΥΤΕ ΕΝΑ ΚΟΜΑΤΙ ΠΑΓΟΥ!
326

Ο ΠΑΓΟΣ ΣΚΟΡΠΙΣΤΗΚΕ ΠΑΝΤΟΥ!
8

ΑΝΤΙΟ ΓΡΑΝΙΤΑ!!

ΑΚΡΗΗ... ΒΙΑΖΟΜΑΣΤΕ ΠΟΛΥ!!
ΒΡΡΡ...ΤΡΑΠΕΖΑ

ΟΥΧ! ΥΠΑΡΧΟΥΝ ΚΟΛΩΝΕΣ ΠΑΓΟΥ ΣΤΗΝ ΑΣΦΑΛΤΟ!

ΦΡΕΝΑΡΙΣΕ ΘΑ ΤΙΣ ΠΑΤΗΣΕΙΣ!
ΕΧΑΣΑ ΤΟΝ ΕΛΕΓΧΟ!

ΟΥΧ! ΣΙΓΟΥΡΑ ΘΑ ΤΡΑΚΑΡΟΥΜΕ!
326

ΚΡΑΚ!
7

ΟΥΧ!
ΑΧ!

ΝΑΤΟΣ Ο ΠΑΛΙΟΛΩΠΟΔΥΤΗΣ! ΤΡΑΚΑΡΙΣΕ ΠΑΝΩ ΣΤΟ ΔΕΝΤΡΟ!
POLICE

ΧΑΡΗ ΣΤΟΝ ΠΑΓΟ ΜΠΟΡΕΣΑΜΕ ΝΑ ΦΤΑΣΟΥΜΕ ΤΟΥΣ ΚΛΕΦΤΕΣ!

ΤΗΝ ΙΔΙΑ ΣΤΙΓΜΗ, ΣΤΟ ΛΟΦΑΚΙ...
ΠΥΡΙΤΙΔΑΠΟΘΗΚΗ

ΚΟΙΤΑΤΕ! ΤΟ ΧΟΡΑΦΙ ΜΠΡΟΣΤΑ ΣΤΗΝ ΠΥΡΙΤΙΔΑΠΟΘΗΚΗ ΕΠΙΑΣΕ ΦΩΤΙΑ! ΣΕ ΛΙΓΟ ΘΑ ΑΝΑΤΙΝΑΧΤΟΥΝ ΤΑ ΠΑΝΤΑ!

ΟΜΩΣ, ΟΙ ΚΟΛΩΝΕΣ ΤΟΥ ΠΑΓΟΥ ΕΦΤΑΣΑΝ ΩΣ ΕΚΕΙ...

...ΣΧΗΜΑΤΙΖΟΝΤΑΣ ΕΝΑ ΦΡΑΓΜΑ ΠΟΥ ΣΤΑΜΑΤΗΣΕ ΤΗ ΦΩΤΙΑ...

ΜΕΡΙΚΑ ΜΙΛΙΑ ΑΠΟ ΤΗΝ ΑΚΤΗ...

ΚΑΠΕΤΑΝΙΕ! ΤΟ ΜΗΧΑΝΗΜΑ ΨΥΞΗΣ ΤΟΥ ΚΑΪΚΙΟΥ ΜΑΣ ΧΑΛΑΣΕ!
ΤΙ;

ΜΠΟΥ-ΧΟΥ! ΤΙ ΣΥΜΦΟΡΑ! ΜΕ ΤΕΤΟΙΑ ΖΕΣΤΗ, ΤΑ ΨΑΡΙΑ ΘΑ ΒΡΟΜΙΖΟΥΝ!!
ΚΛΑΨ!

ΚΑΤΑΣΤΡΑΦΗΚΑΜΕ! ΤΙ ΘΑ ΚΑΝΟΥΜΕ; ΟΧ!

ΜΙΑ ΣΤΙΓΜΗ ΚΑ-
ΠΕΤΑΝΙΕ! ΚΟΙ-
ΤΑ ΕΚΕΙ!!
Ε! ΠΑΓΟΚΟ-
ΛΩΝΕΣ ΠΟΥ
ΕΠΙΠΛΕΟΥΝ!
ΜΑ...

ΓΡΗΓΟΡΑ! ΝΑ ΤΙΣ
ΑΝΕΒΑΣΟΥΜΕ ΣΤΟ
ΚΑΤΑΣΤΡΩΜΑ!

ΑΥΤΟΣ Ο ΠΑ-
ΓΟΣ ΘΑ ΣΩ-
ΣΕΙ ΤΑ
ΨΑΡΙΑ
ΜΑΣ!
ΧΕ! ΧΕ!

ΣΤΟ ΜΕΤΑΞΥ Ο ΓΚΡΙΣΙΝΟ ΓΥ-
ΡΙΣΕ ΣΤΟ ΝΗΣΙ ΤΟΥ...

ΝΑ ΑΥΤΟΣ Ο ΚΑΤΑ-
ΡΑΜΕΝΟΣ ΓΙ-
ΓΑΝΤΑΣ!

ΕΠ! ΣΕ ΒΡΗΚΑ! ΤΙ ΕΙ-
ΝΑΙ ΑΥΤΑ ΠΟΥ ΕΚΑΝΕΣ;
ΛΕΓΕ!
ΕΠ! ΟΧΙ!
ΑΣΤΥΝΟΜΙΑ!

ΓΙΑΤΙ ΠΗΡΕΣ ΤΟ ΤΕΠΟ-
ΖΙΤΟ ΜΕ ΤΟΝ ΠΑΓΟ;
Ε;

ΝΑ! ΗΘΕΛΑ ΝΑ ΦΤΙΑΞΩ
ΜΙΑ ΓΡΑΝΙΤΑ!

ΣΙΩΠΗ! ΠΡΕΠΕΙ ΝΑ ΣΕ
ΣΥΛΛΑΒΟΥΜΕ!
ΑΚΟΛΟΥΘΑ ΜΑΣ Α-
ΜΕΣΩΣ!
ΚΛΑΩ!

ΠΕΡΙΜΕΝΕ ΕΔΩ!

ΣΥΛΛΑΒΑΜΕ ΤΟ ΓΙ-
ΓΑΝΤΑ ΓΚΡΙΣΙΝΟ, ΓΙΑ
ΤΗΝ ΚΛΟΠΗ ΠΑ-
ΓΟΥ!!

...ΗΤΑΝ ΜΕΓΑΛΗ ΤΥΧΗ ΠΟΥ Ο ΓΚΡΙΣΙΝΟ ΕΚΑΝΕ ΑΥΤΗ ΤΗΝ ΚΛΕΨΙΑ! ΠΡΙΝ ΑΠΟ ΛΙΓΟ ΕΜΑΘΑ ΟΤΙ ΧΑΡΙΣ Σ'ΑΥΤΟ ΤΟΝ ΠΑΓΟ, ΕΝΑ ΚΑΪΚΙ ΕΞΩΣΕ ΤΗΝ ΩΑΡΙΑ ΤΟΥ!!
ΩΧ!
...Η ΠΥΡΙΤΙΔΑΠΟΘΗΚΗ ΓΛΥΤΩΣΕ ΑΠ' ΤΗ ΦΩΤΙΑ... ΚΑΙ Η ΔΙΚΗ ΜΑΣ Η ΠΕΡΙΠΟΛΟΣ ΕΠΙΑΣΕ ΤΟΥΣ ΚΛΕΦΤΕΣ ΤΗΣ ΤΡΑΠΕΖΑΣ!
ΜΑ, ΤΟΤΕ ΤΟΥ ΑΞΙΖΕΙ ΒΡΑΒΕΙΟ!
ΕΤΣΙ...
Α! ΤΙ ΔΡΟΣΟΥΛΑ! ΗΤΑΝ ΠΟΛΥ ΕΥΓΕΝΙΚΟΙ ΠΟΥ ΜΟΥ ΧΑΡΙΣΑΝ ΑΥΤΗ ΤΗΝ ΤΕΡΑΣΤΙΑ ΓΡΑΝΙΤΑ!
ΣΛΟΥΡΠ!
ΤΕΛΟΣ. 12

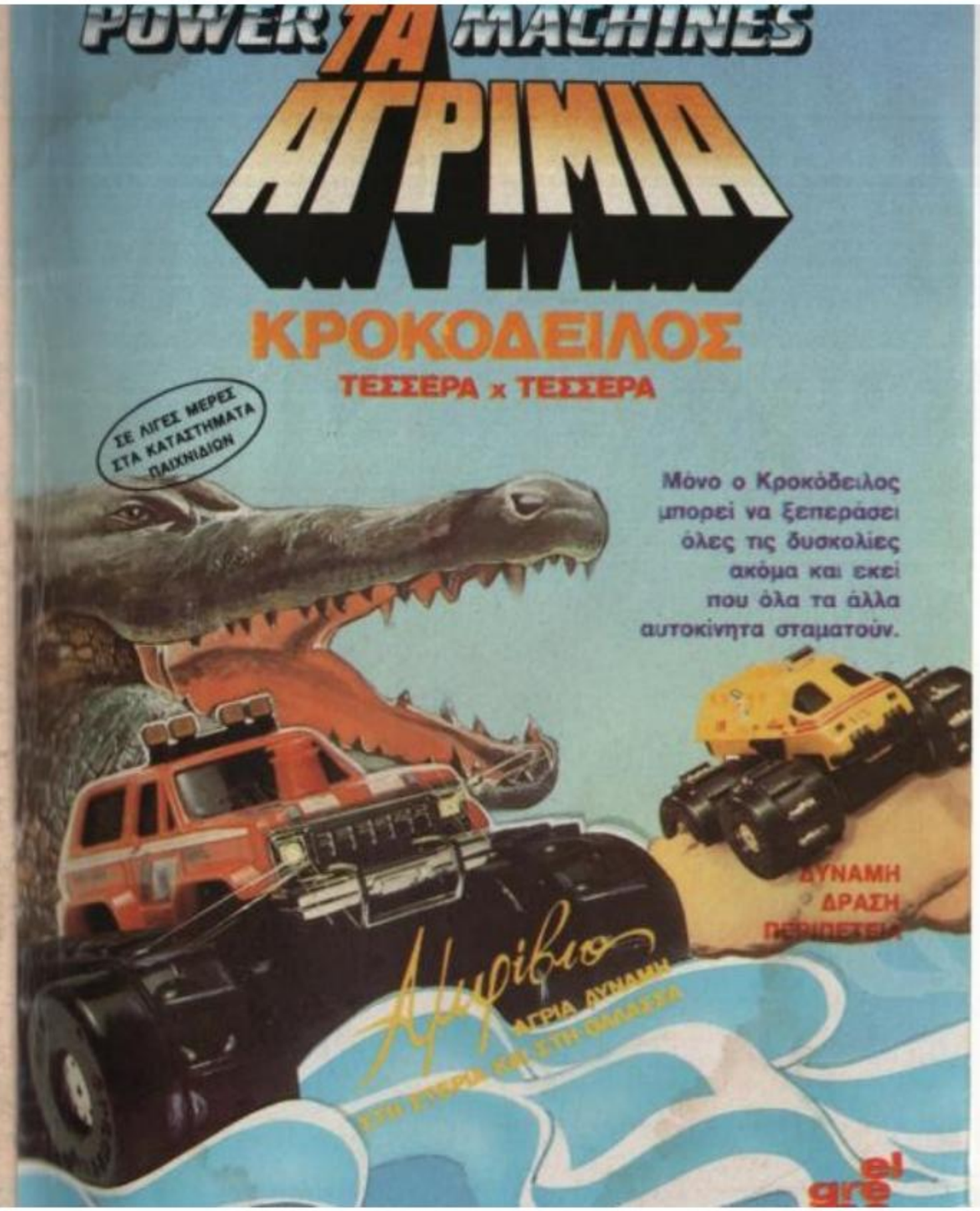
POWER TA MACHINES
ΑΓΡΙΜΙΑ
ΚΡΟΚΟΔΕΙΛΟΣ
ΤΕΣΣΕΡΑ x ΤΕΣΣΕΡΑ
ΣΕ ΛΙΓΕΣ ΜΕΡΕΣ ΣΤΑ ΚΑΤΑΣΤΗΜΑΤΑ ΠΑΙΧΝΙΔΙΩΝ
Μόνο ο Κροκόδειλος μπορεί να ξεπεράσει όλες τις δυσκολίες ακόμα και εκεί που όλα τα άλλα αυτοκίνητα σταματούν.
ΔΥΝΑΜΗ
ΔΡΑΣΗ
ΠΕΡΙΠΕΤΕΙΕΣ
Δημήτριος
ΑΓΡΙΑ ΔΥΝΑΜΗ
el
gre

Μικρό μου Πόνυ

οι φορεσιές σου

Μικρό μου ΠΟΝΥ **Πριγκιποπούλα** σε ντύνω με χαρά.
Μικρό μου ΠΟΝΥ μια **Ομορφούλα** σου βάζω τώρα φορεσιά.
Μικρό μου ΠΟΝΥ ντύσου **Βολτούλα** βόλτα να πάμε
και οι δυο.
Μικρό μου ΠΟΝΥ ντύσου ωραία στο **Πατινάζ** να σε χαρώ.

Υπάρχουν πολλές και όμορφες φορεσιές ΠΟΝΥ,
για να κάνεις μια όμορφη συλλογή.

el greco